

# FUNDAÇÃO ESCOLA DE GOVERNO - ENA

QUEM SOMOS ?

PARA ONDE VAMOS ?

# UM POUCO DA HISTÓRIA DA ENA

A **Fundação Escola de Governo ENA** foi criada pela Lei Complementar nº 446, de 24 de junho de 2009, em convênio com a École Nationale D'Administration – L'ena - França, que é referência mundial em gestão pública.

A L'ENA foi extinta em 31.12.2021 e foi substituída pelo Instituto Nacional do Serviço Público (INSP) desde 1º de janeiro de 2022.

O *Institut National du Service Public (INSP)* mantém relações ou parcerias com mais de 100 escolas ou institutos de administração em todo o mundo.



# UM POUCO DA HISTÓRIA DA ENA

Em junho de 2024 a ENA voltou a firmar convênio com a França por meio do Instituto Nacional de Função Pública que coopera com administrações e escolas em mais de 130 países e gere uma rede de mais de 4.000 ex-alunos internacionais.

Como parte do novo impulso dado à parceria estratégica entre França e Brasil durante a visita do presidente Emmanuel Macron em março passado, o INSP renovou seu acordo de cooperação com a Fundação Escola de Governo ENA Brasil.



Crédito da imagem | ©Instituto Nacional da Função Pública (INSP)



**ENA**  
FUNDAÇÃO  
Escola de Governo

# BASE LEGAL

- Lei Complementar nº 446, de 24 de junho de 2009, que Instituiu a ENA (alterada pela LC nº 562/2012).
- Decreto nº 2.583, de 08 de setembro de 2009 (Estatuto).
- Lei Complementar nº 741, de 12 de junho de 2019 (art. 70) - Dispõe sobre a estrutura organizacional básica e o modelo de gestão da Administração Pública Estadual, no âmbito do Poder Executivo.
- Decreto nº 173, de 6 de junho de 2023, que dispõe sobre a estrutura organizacional e a denominação dos cargos em comissão e das funções de confiança.

# Missão, Visão e Valores

## Missão

Fomentar, desenvolver e executar a **política estadual de formação e capacitação continuada** dos servidores e gestores públicos.

## Visão

Ser referência na formação e capacitação continuada dos servidores e gestores públicos estaduais e na preservação e acesso à memória histórica catarinense.

## Valores

Ética e Transparência; Confiança, Respeito e Comprometimento; Eficiência, Eficácia e Responsividade; Valorização e Reconhecimento; Sustentabilidade/Responsabilidade Social; Qualidade e Credibilidade; Interatividade; Flexibilidade e Parceria; Autonomia; Competência; Participação, Democracia e Governança; Inovação; Qualidade de vida no trabalho; Valorização.

# DIFERENCIAIS

- Convênio com a ENA Francesa, hoje Instituto Nacional do Serviço Público (INSP).
- Única Escola de Governo do País a ofertar o curso de Certificação de Administradores para Administradores e Conselheiros das Estatais (Lei 13.303/2016).
- Incorporação da ENA Virtual (LC 741/2019) com aumento expressivo da oferta de cursos aos agentes públicos e consolidação definitiva da modalidade de Ensino a Distância.
- Docentes e consultores credenciados. Não dispomos de quadro próprio de servidores. Todos são cedidos ou nomeados para algum cargo comissionado. O quadro também é composto por terceirizados e estagiários.

## OBJETIVOS DA ENA

- Formar gestores públicos comprometidos com altos padrões de eficiência da administração pública.
- Favorecer a reflexão e o debate sobre temas como: ética pública, democracia, cidadania e o papel e responsabilidade do Estado perante a sociedade.
- Oferecer serviços de formação, capacitação e aperfeiçoamento contínuo aos servidores e empregados públicos.
- Desenvolver as competências e habilidades necessárias ao incremento da qualidade da formação, implementação, avaliação e gestão de políticas públicas.

# OBJETIVOS ESTRATÉGICOS ENA – 2022 a 2026



Adotar **práticas administrativas modernas e dinâmicas** que privilegiem o desenvolvimento e expansão integral da ENA.



Propiciar a **formação e a capacitação** aos servidores **públicos** nas diversas áreas de atuação promovendo o compartilhamento de conhecimentos e práticas inovadoras que tragam mudanças para a administração pública.



Assegurar que as **políticas voltadas ao ensino** pautem-se dentro de uma visão sistêmica, mantendo o compromisso com os resultados para a administração pública e os sujeitos.



**Ampliar, modernizar e manter a infraestrutura física, tecnológica e de mobiliário** visando a melhoria da satisfação dos clientes internos e externos atendendo os dispositivos legais.



Assegurar **recursos orçamentários** necessários para implementação dos objetivos estratégicos.



Assegurar a **recuperação, a preservação, o acesso e a difusão do patrimônio documental** do governo do estado



**ENA**  
FUNDAÇÃO  
Escola de Governo



# EXPANSÃO DA ENA

**Adotar práticas administrativas modernas e dinâmicas que privilegiem o desenvolvimento e expansão integral da ENA.**

**Definir política institucional para incluir modalidade a distância em cursos de pós-graduação.**

**Credenciar a Fundação Escola de Governo - ENA junto ao Ministério da Educação e Cultura – MEC para oferta do ensino de pós-graduação a distância.**

**Incentivar e ampliar iniciativas de inovação (parcerias internacionais e nacionais).**

**Renovar e aditar convênios com outras Escolas de Governo.**

**Criar novos cursos de pós-graduação.**

**Implantar a política de responsabilidade social.**

**Implantar a política de avaliação institucional interna e consolidar as ações da CPA.**

**Mapear os Processos (Parceria com EPROC).**



## Organograma 2024

(De acordo com o Novo Estatuto Processo SGP-e ENA 95/2024)

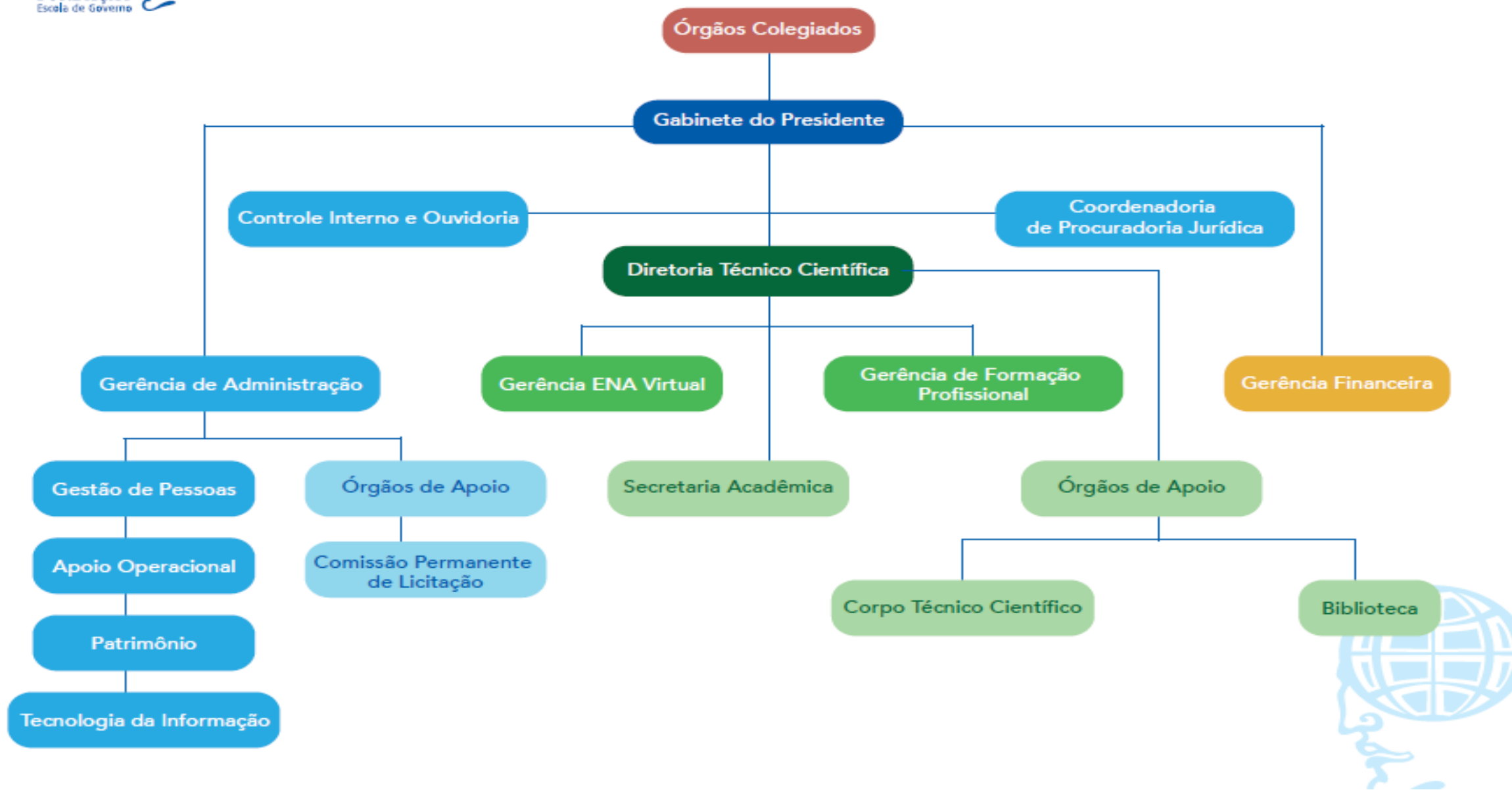

## ESTRUTURA ORGANIZACIONAL

- Decreto nº 173, de 06/06/2023 - SC

UNIDADE ORGANIZACIONAL Denominação Cargo/Função	Quantidade
<b>GABINETE DO PRESIDENTE</b>	
Presidente	1
Coordenador de Procuradoria Jurídica	1
Gerente de Finanças	1
Gerente de Administração	1
<b>DIRETORIA TÉCNICO-CIENTÍFICO</b>	
Diretor Técnico-Científico	1
Gerente da ENA Virtual	1
Gerente de Formação Profissional	1
<b>FUNÇÕES DE CHEFIA</b>	
Supervisor	1

**FUNDAÇÃO ESCOLA DE GOVERNO - ENA  
QUADRO FUNCIONAL**

<b>01</b>	<b>PRESIDÊNCIA</b>	<b>CARGO</b>	<b>DESCRIÇÃO DO CARGO</b>	<b>LOTAÇÃO DE ORIGEM</b>
<b>01.1</b>	<b>Estevão Roberto Ribeiro</b>	Presidente	Comissionado puro	
<b>01.1</b>	André Nascimento Salomão	Psicólogo	Efetivo/Disposição ENA	<b>FCEE</b>
<b>01.2</b>	May Kelle Machado Barbosa	Apoio Adm. Nível I	Terceirizado	<b>ELMO</b>
<b>01.3</b>	Ana Paula Netto Carneiro	Auxiliar Técnico Administrativo	Terceirizado	<b>ELMO</b>
<b>02</b>	<b>DIRETORIA TÉCNICO CIENTIFICO - DITEC</b>			
<b>02.1</b>	Alex Fabiano Wehrle	Diretor	Comissionado puro	
<b>02.2</b>	Adriana Villa Real Santos	Apoio Adm. Nível II	Terceirizado	<b>ELMO</b>
<b>02.3</b>	Chirley da Silva Vieira	Apoio Adm. Nível III	Terceirizado	<b>ELMO</b>
<b>02.4</b>	Fábio Dias Quinta	Apoio Adm. Nível III	Terceirizado	<b>ELMO</b>
<b>03</b>	<b>ENA VIRTUAL</b>			
<b>03.1</b>	Luiz Fabiano da Silva	Gerente ENA Virtual	Efetivo/Comissionado	<b>UDESC</b>
<b>04</b>	<b>GERÊNCIA DE FORMAÇÃO PROFISSIONAL</b>			
<b>04.1</b>	Patrícia Kalabaide	Gerente de Formação Profissional	Efetivo/Comissionado	<b>FCC</b>
<b>05</b>	<b>SECRETARIA ACADEMICA</b>			
<b>05.1</b>	Bruna Marques Frandolige	Técnico Ativ. Administrativas	Efetivo/Disposição ENA	
<b>05.2</b>	Isabel de Lima	Apoio Adm. Nível II	Terceirizado	<b>ELMO</b>
<b>05.3</b>	Flavia Caroline Cardoso	Bibliotecário	Efetivo/Disposição ENA	<b>SAS</b>
<b>05.4</b>	Marilene da Silva Pacheco	Consultor Educacional	Efetivo/Disposição ENA	<b>SED</b>
<b>05.5</b>	Nivea Feller	Consultor Educacional	Efetivo/Disposição ENA	<b>SED</b>

<b>06</b>	<b>COJUR – COORDENADORIA JURÍDICA</b>	<b>CARGO</b>	<b>DESCRIÇÃO DO CARGO</b>	<b>LOTAÇÃO DE ORIGEM</b>
06.1	Margaret Maria da Silva	Coordenadora de Proc. Jurídica	Efetivo/Comissionado	
<b>07</b>	<b>GERÊNCIA FINANCEIRA - GEFIN</b>			
07.1	Ricardo Willerding Piazza	Gerente de Finanças	Efetivo/Comissionado	<b>SANTUR</b>
07.2	Carolina Medeiros Vieira	Apoio Adm. Nível II	Terceirizado	<b>ELMO</b>
07.3	Fernando Gerber Péres	Apoio Adm. Nível I	Terceirizado	<b>ELMO</b>
<b>08</b>	<b>GERÊNCIA DE ADMINISTRAÇÃO</b>			
08.1	Edemilson Vanildo Vieira	Gerente de Administração	Efetivo/Comissionado	<b>SEC</b>
08.2	José Raimundo Coelho	Agente de Serviços Gerais	Efetivo/Disposição ENA	<b>CEPLAN</b>
08.3	Letícia Silveira	Apoio Adm. Nível II	Terceirizado	<b>ELMO</b>
08.4	Marina Satriano Oliveira Serralheiro	Apoio Adm. Nível III	Terceirizado	<b>ELMO</b>
08.5	Rodrigo Cândido de Souza	Apoio Adm. Nível I	Terceirizado	<b>ELMO</b>
08.6	Vinicius Alexandre Perucci	Técnico Universitário execução	Efetivo/Disposição ENA	<b>UDESC</b>
<b>08.1</b>	<b>GERÊNCIA DE ADMINISTRAÇÃO - TI</b>			
08.1.1	Luiz Henrique Vicente	Téc. Universitário Desenvolvimento	Efetivo/Disposição ENA	<b>UDESC</b>
08.1.2	Gustavo Zanelato	Apoio Adm. Nível I	Terceirizado	<b>ELMO</b>
<b>08.2</b>	<b>GERÊNCIA DE ADM. COPA/SERVENTE</b>			
08.2.1	Amanda Cunha	Copeira	Terceirizado	<b>ELMO</b>
08.2.2	Claudia Regina da Silva	Servente	Terceirizado	<b>ELMO</b>
08.2.3	José Ramirez Almeida Muniz	Servente	Terceirizado	<b>ELMO</b>
08.2.4	Márcia Luiza da Silva	Servente	Terceirizado	<b>ELMO</b>

# ÓRGÃOS COLEGIADOS

- Comissão própria de avaliação – CPA
- Conselho Estratégico
- Conselho Superior da ENA
- Comissões de Credenciamento

## PÚBLICO ALVO

- Agentes públicos do poder público executivo estadual da administração direta, autárquica e fundacional e também da administração indireta .
- Pela **LC 741/2019** faz parte, também, do público alvo da escola de governo os agentes públicos do poder legislativo, judiciário, ministério público e tribunal de contas do estado.

## TIPOS E MODALIDADES DE CURSOS

- Educação formal: curso de Pós Graduação Lato Sensu ofertado pela ENA ou *in Company*
- **Educação Continuada:** cursos livres (gratuitos), cursos abertos ofertados pela ENA ou *in Company*
- **Modalidades:** Presencial e EaD
- **Formatos:** *online*, autoinstrucional, híbrido



# CURSOS E CERTIFICADOS DA ENA EM 2024

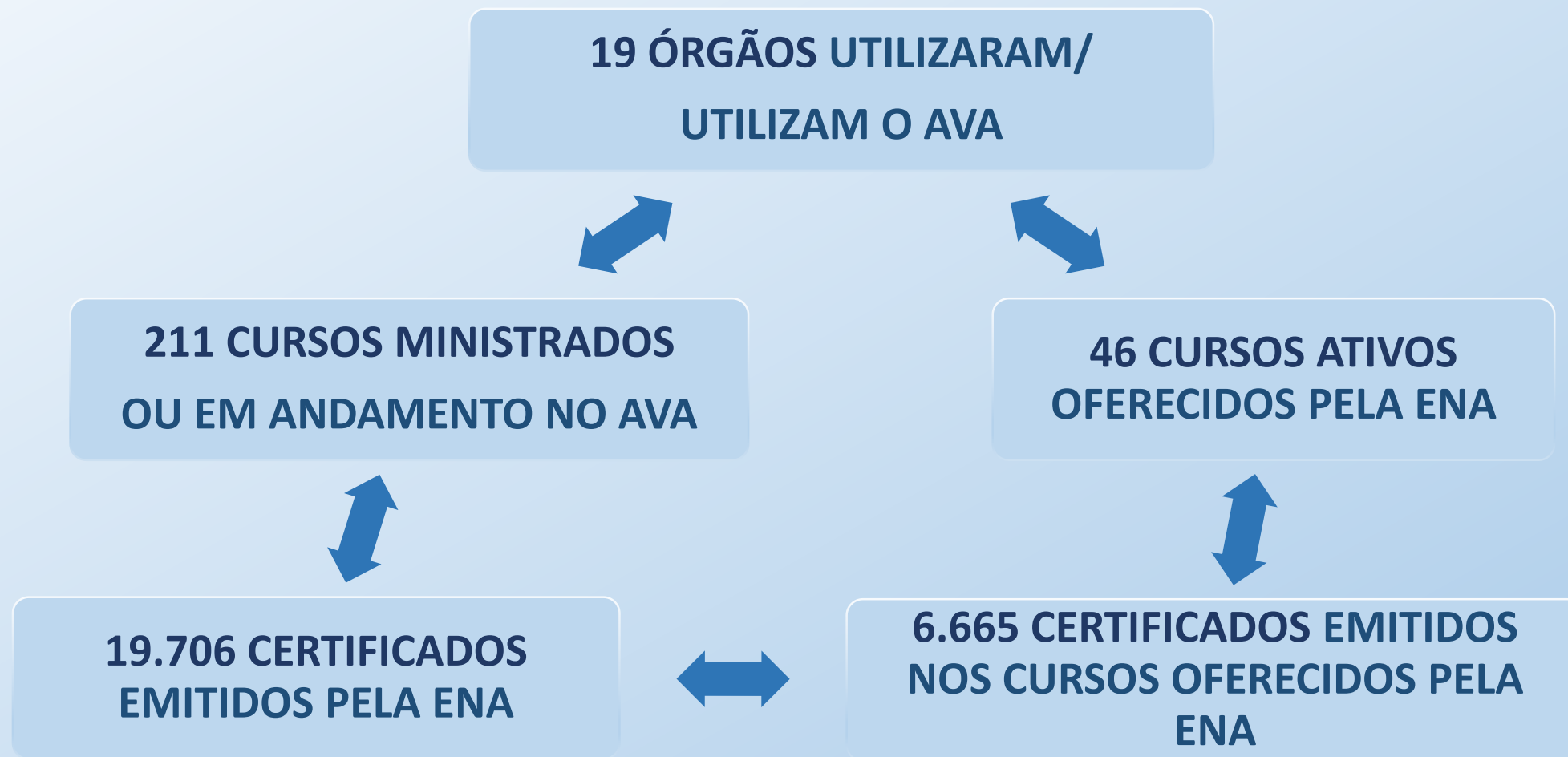

# CURSO DE PÓS GRADUAÇÃO *LATO SENSU* EM GESTÃO PÚBLICA AVANÇADA – GPA

## **Objetivo Geral:**

Formar gestores públicos comprometidos com altos padrões de eficiência da administração pública.

## **Público alvo:**

O curso é destinado a servidores da Administração Pública, especialmente coordenadores e gestores, nas três esferas de poder: municipal, estadual e federal do Estado de Santa Catarina.

UMA ESCOLA  
MODELO PARA  
UMA  
ADMINISTRAÇÃO  
PÚBLICA MODELO

